ინოვაციებისა და სამოქალაქო განვითარების ცენტრი -
„პროგრესის სახლი"-ს საგაზეთო ჩანართი №13- 2019 წელი

თვითმმართველობა

ინფოგრაფიკებში

მომზადებულია ოზურგეთის მუნიციპალიტეტის 2019 წლის პროგრამული ბიუჯეტის მიხედვით

ოზურგეთის მუნიციპალიტეტის 2019 წლის ბიუჯეტის ძირითადი პრიორიტეტის პროგრამები და ქვეპროგრამები

პროგრამა 13.4

(პროგრამული კოდი 03 04)

საინჟინრო-გეოლოგიური სამუშაოები, საპროექტო-სახარჯთაღრიცხვო და ექსპერტიზის თანხა

პროგრამის ბიუჯეტი: 595 000 ლარი

ქვეპროგრამის აღწერა

სამშენებლო—სამონტაჟო და აღდგენა-რეკონსტრუქციის სამუშაოების ჩასატარებლად აუცილებელია შესაბამისი საპროექტო დოკუმენტაციის დამუშავება, სადაც გათვალისწინებული უნდა იყოს სხვადასხვა 25 ტექნიკური პირობების მოთხოვნები. გათვალისწინებულია სამშენებლო სამუშაოებისათვის საჭირო საპროექტო—საძიებო სამუშაოების ჩატარება; პროექტების ექსპერტიზა და მშენებლობისათვის საჭირო დოკუმენტაციის მომზადება;
კონსოლიდირებული ტენდერის გზით გამოვლენილია გამარჯვებული შემსრულებელები, რომლებიც უზრუნველყოფენ გზების (პროექტის ღირებულების 2,347%), შენობების (პროექტის ღირებულების 2,8%) და წყალმომარაგების (პროექტის ღირებულების 3,679%) სისტემების საპროექტო-სახარჯთაღრიცხვო დოკუმენტაციების მომზადებას (ჯამურად 500 000 ლარი).

- ოზურგეთის მუნიციპალიტეტის მიერ 2019 წელს განსახორციელებელი შენობა ნაგებობების მშენებლობის, რეაბილიტაციის, რეკონსტრუქციის სამუშაოებისათვის, სხვადასხვა სახის ინფრასტრუქტურის სამშენებლო და სარეაბილიტაციო სამუშაოებისათვის საჭირო საპროექტო სახარჯთაღრიცხვო დოკუმენტაციის მომზადება.

70 000 ლარი

264,445 ლარი

- სოფ.ლიხაური-სოფ.მაკვანეთის დამაკავშირებელი გზის რეაბილიტაცია-4350 გრძ.მ;
- სოფელ ბახვის ცენტრიდან-ფამფალეთის ცენტრის გავლით-სოფელ ვაკიჯვრის ცენტრის გავლით დამაკავშირებელი გზის რეაბილიტაცია - 2950 გრძ.მ;
- ოზურგეთი-ნატანები-ურეკის(კმ 5) შიდა სახელმწიფოებრივი მნიშვნელობის გზიდან ციხისფერდის ცენტრის გავლით სოფელ ფურიანთის ცენტრამდე დამაკავშირებელი გზის რეაბილიტაცია-3950 გრძ.მ;
- საჯავახო-ჩოხატაური-ოზურგეთი-ქობულეთის შიდასახელმწიფოებრივი მნიშვნელობის გზიდან ბოხვაურის ცენტრის გავლით, შემოქმედი-ცხემლისხიდის გზასთან დამაკავშირებელ გზის რეაბილიტაცია-3000 გრძ.მ;
- ურეკის შემოვლითი (ე.წ "უსკაკალეიკა") გზის რეაბილიტაცია-3500 გრძ.მ. 6. ასკანა-მზიანის დამაკავშირებელი გზის რეაბილიტაცია -1600 გრძ.მ) და სხვა.

- 2019 წელს განსახორციელებელი წყალმომარაგებისა და წყალარინების ქსელების (სისტემების) მოწყობისა და რეაბილიტაციისათვის საჭირო საპროექტო-სახარჯთაღრიცხვო დოკუმენტაციის შედგენა

165 555 ლარი

პროგრამა 13.5

(პროგრამული კოდი 03 05)

კეთილმოწყობის ღონისძიებები

პროგრამის ბიუჯეტი:
461 300 ლარი

მნიშვნელოვანი და აუცილებელი კეთილმოწყობის ღონისძიებების სრულყოფილად და ეფექტურად განხორციელება; დაზიანებული საქალაქო ინფრასტრუქტურის ობიექტების აღდგენა — რეაბილიტაცია; სხვადასხვა ობიექტების კეთილმოწყობა, მოვლა-პატრონობა; სხვადასხვა ღონისძიებების ფარგლებში დროებითი ნაგებობებისა და კონსტრუქციების მოწყობა; ინფრასტრუქტურის განვითარებისკენ მიმართული მრავალმხრივი სამუშაოები, რათა გაუმჯობესდეს მუნიციპალიტეტის ტერიტორიაზე არსებული ინფრასტრუქტურა, შეიქმნას მოსახლეობისათვის სათანადო სანიტარული, ეკოლოგიური და საყოფაცხოვრებო პირობები.

- გრიბოედოვის ქუჩაზე სკვერის კეთილმოწყობის სამუშაოები - 108235 ლარი;
- ქალაქ ოზურგეთში გაბრიელ ეპისკოპოსის ქუჩა N27-ში მდებარე სპორტული დარბაზის სარეაბილიტაციო სამუშაოები. - 77 500 ლარი;
- ქალაქ ოზურგეთში, სიორიძის ქ. N22-ში მდებარე საცხოვრებელი კორპუსის ეზოს კეთილმოწყობის სამუშაოები - 90 000 ლარი;
- ქალაქ ოზურგეთში, ფ.მეფის ქ. N127-ში მდებარე საცხოვრებელი კორპუსის ეზოს კეთილმოწყობის სამუშაოები - 100 000 ლარი;
- ქალაქ ოზურგეთში, უნივერსიტეტის ქ.N12-ში მდებარე საცხოვრებელი კორპუსის ეზოს კეთილმოწყობის სამუშაოები - 45 565 ლარი;
- ქალაქ ოზურგეთში, მგზავრთა მოსაცდელების მოწყობა (4 ერთეული) - 40 000 ლარი;

სულ 461 300 ლარი

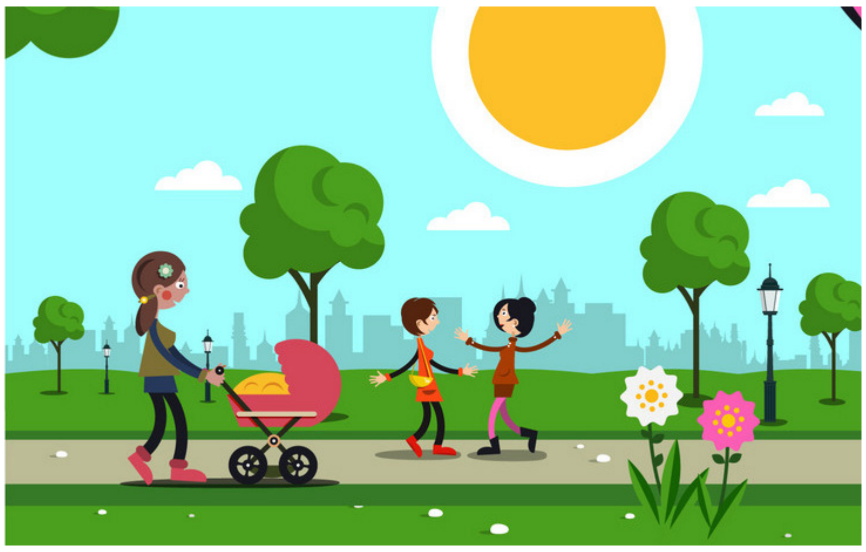

ჩანართი მომზადდა პროექტ „თვითმმართველობის ანგარიშვალდებულების გაზრდის ხელშეწყობა“ ფარგლებში. აღნიშნული პროექტი დაფინანსებულია (National Endowment for Democracy) NED-ის მიერ.

National Endowment for Democracy
Supporting freedom around the world

პროგრესის სახლი
ინოვაციების და სამოქალაქო განვითარების ცენტრი