ინოვაციებისა და სამოქალაქო განვითარების ცენტრი - „პროგრესის სახლი“

ღია მმართველობა

საგაზეთო ჩანართის მომზადდა პროექტი „ელექტრონული მექანიზმები ღია თვითმმართველობისათვის“ ფარგლებში. პროექტი ხორციელდება აღმოსავლეთ-დასავლეთის მართვის ინსტიტუტის(EWMI) ACCESS-ის ფინანსური მხარდაჭერით.

საგაზეთო ჩანართი №6

როგორ გადავჭრათ პრობლემა ჩვენს თემში?

ჩანართში გთავაზობთ პრობლემის გადაჭრისთვის საჭირო რამდენიმე მარტივ საფეხურს:

1 დააზუსტეთ, რა წარმოადგენს პრობლემას?

ნათლად აღწერეთ პრობლემა
დააზუსტეთ პრობლემის მიზეზები
განსაზღვრეთ პრიორიტეტები
რა დონეზე წყდება პრობლემა? (ადგ. თვითმართველობა, ცენტრალური ხელისუფლება)
რამდენად მნიშვნელოვანია პრობლემა საზოგადოებისთვის?

2 შემოიკრიბეთ გუნდი!

კარგი გუნდის შესაკრავად საკმარისია 5-9 ადამანი.
შეათანხმეთ შეხვედრების ადგილი, ინფორმაციის გასვლის საშუალება და სიხშირე.
გაანაწილეთ ფუნქციები
მიმართეთ საკითხის ექსპერტს რჩევის საკითხავად.

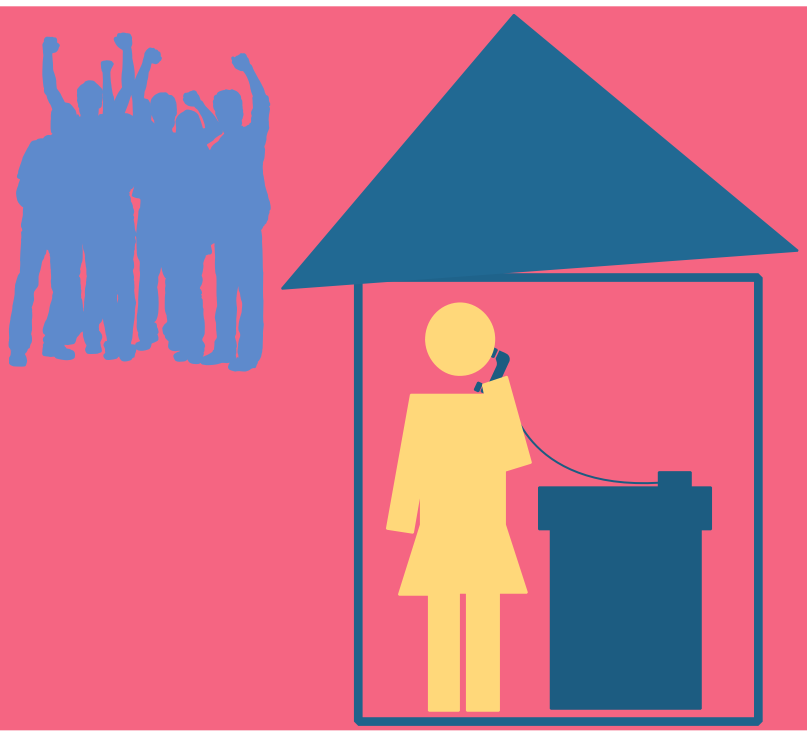

3 დაისახეთ მიზანი

ჩამოაყალიბეთ რისი მიღწევა გსურთ
დაყავით მიზნები ეტაპებად/ამოცანებად.
რატომ გსურთ ამის მიღწევა?
რა კარგი შედეგი შეიძლება მოიტანოს თქვენმა აქტიურობამ?
რა ცუდი შედეგი შეიძლება მოიტანოს თქვენმა აქტიურობამ?
რა ქმედებისკენ მოუწოდებთ აუდიტორიას?

4 შეიმუშავეთ მოქმედების სტრატეგია

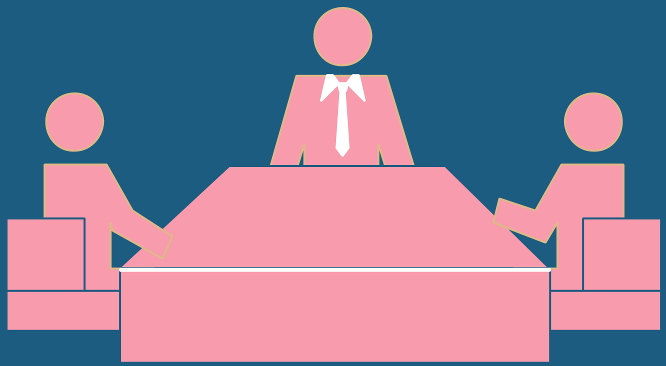

მხარდამჭერთა მობილიზება

მოლაპარაკება გადაწყვეტილების მიმღებ პირებთან.

განსაზღვრეთ ვინ შეიძლება იყოს თქვენი პარტნიორი

5 დაგეგმეთ კონკრეტული საქმიანობები

- ჩამოაყალიბეთ, რისი თქმა გინდათ თითოეული საქმიანობით?
- განსაზღვრეთ თითოეულის მიზანი და მოსალოდნელი შედეგი
- გაანაწილეთ დროში
- ეტაპობრივად გაანაწილეთ საქმიანობები

თითოეული საქმიანობის მიზნის და სათქმელის შესახებ გაუზიარეთ ინფორმაცია თქვენი გუნდის წევრებს, რათა ყველას მოთხოვნა იყოს ერთნაირი და გასაგები.

6 მიზნის მისაღწევად სცადეთ

გადაწყვეტილების მიმღებ პირებთან მოლაპარაკება.

მუდმივი კონტაქტი მედიასთან;

მიმართეთ სასამართლოს;

დაგეგმეთ საპროტესტო აქცია - იყავით შემოქმედებითი;

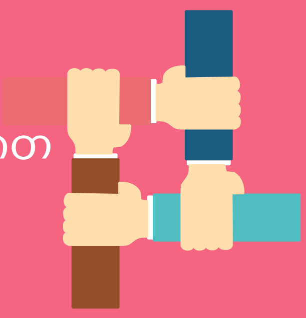

მოამზადეთ პეტიცია;

7 შეაფასეთ თქვენი საქმიანობა

შეაფასეთ, რა იყო კარგად დაგეგმილი,
რა იყო ეფექტური
რაში გჭირდებათ გაძლიერება

პროექტი „ელექტრონული მექანიზმები ღია თვითმმართველობისათვის“ ხორციელდება „ინოვაციებისა და სამოქალაქო განვითრების ცენტრი პროგრესის სახლი“-ს მიერ აღმოსავლეთ-დასავლეთის მართვის ინსტიტუტის (EWMI) ACCESS-ის პროექტის ფარგლებში.
საგაზეთო ჩანართის დამზადება შესაძლებელი გახდა ამერიკელი ხალხის მხარდაჭერის შედეგად ამერიკის შეერთებული შტატების საერთაშორისო განვითარების სააგენტოს (USAID) დაფინანსებით.
ჩანართის შინაარსზე პასუხისმგებელია „პროგრესის სახლი“. ის შესაძლოა არ გამოხატავდეს USAID-ის, ამერიკის შეერთებული შტატების მთავრობის ან/და EWMI-ს შეხედულებებს.

USAID | GEORGIA
FROM THE AMERICAN PEOPLE

EAST · WEST MANAGEMENT INSTITUTE
სამოქალაქო საზოგადოების განვითარებისა და მოქალაქეების ჩართულობის პროექტი
ADVANCING CSO CAPACITIES AND ENGAGING SOCIETY FOR SUSTAINABILITY (ACCESS)